LE QUESNOY
VILLE FORTE

2ème PARTIE

LE QUESNOY
Agenda CULTUREL
DE JANV. À JUIN. 2022
THÉÂTRE DES 3 CHÊNES

ÉDITO

EN ROUTE POUR LA 2ème PARTIE DE SAISON !

Elle sera très riche ! Tant par le nombre de spectacles proposés que par l'intérêt et la diversité des thèmes abordés.

De la musique dès janvier avec «Gabor et les Chapeaux rouillés» qui vous invitera à un voyage musical fantastique, novateur, familial et en fin de saison, «Soléo» le spectacle où s'entremêlent percussions corporelles, musiciens poly-instrumentistes et compositeurs.

Nos aînés seront gâtés en février avec pas moins de 12 artistes –chanteurs-danseurs–musiciens de la Compagnie Pliez Bagage sur scène avec le spectacle «Des années folles aux années Rock».

Deux pièces de théâtre au rendez-vous :
Du théâtre classique avec La Compagnie Souffleurs d'Art «Le Médecin Malgré lui» de Molière ainsi que du théâtre ballet avec «L'ordre des mouches» des compagnies Art et Cendres et La Canaille.
Les tout-petits, quant à eux, pourront assister à leur tout premier spectacle avec deux séances qui leur sont dédiées «Contes sensoriels pour les oreilles et les orteils».

Une fois n'est pas coutume, une comédie un mardi soir «Et elles vécurent heureuses» où trois comédiennes à l'humour bien trempé poseront leurs bagages au Théâtre des 3 Chênes le temps de quelques heures.

Vous l'aurez compris, cette dernière partie de saison vous offrira plaisir et évasion !

Marie-Sophie LESNE
Maire du Quesnoy
Vice-présidente de la CCPM
Vice-présidente de la Région Hauts-de-France

Axelle DECLERCK
Adjointe à la Culture

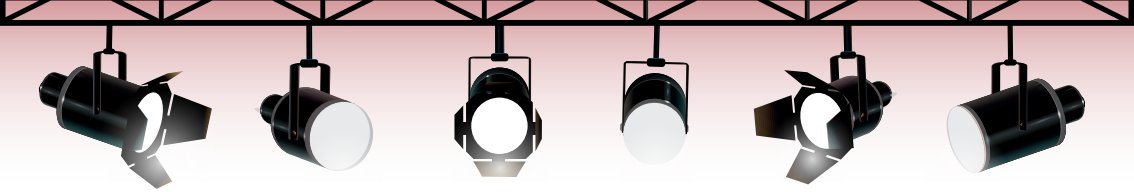

TARIFS DES SPECTACLES

Tarif A : 9€ / 7€ **Tarif B** : 15€ / 12€ **Tarif unique :** 5€

Gratuit pour les –6ans
SAUF «Conte sensoriel pour les oreilles et les orteils»

Spectacles pour la famille

MODALITÉS DE PAIEMENT
Par chèque (à l'ordre du Théâtre des 3 Chênes)
Espèces - Carte bleue (par Internet uniquement)

Le Théâtre ouvre ses portes 45 min avant le début du spectacle.
Les spectateurs retardataires ne pourront plus prétendre à leurs places numérotées.

Nos coups de cœur

L'INTÉGRALITÉ DES SPECTACLES ET DES SÉANCES DE CINÉMA EST SOUMISE À LA PRÉSENTATION DU PASS SANITAIRE.

CINÉMA

ENTRÉE: **4,80€**

Régulièrement, des séances de cinéma sont proposées avec le concours de Cinéligue Hauts-de-France (titres et informations au Service Culturel - Mairie).

JANVIER	FÉVRIER	MARS	AVRIL	JUIN
Mercredi 5 : 20H	**Mercredi 16** : 17H et 20H	**Mardi 2** : 20H	**Mardi 5 :** 20H	**Mardi 14** : 20H
Mercredi 25 : 20H	**Mardi 22 :** 20H	**Mardi 15 :** 20H	**Vendredi 15 :** 17H et 20H	**Mercredi 22 :** 20H
			Vendredi 29 : 20H	

Tarifs réduits: **3,80€** pour les moins de 16 ans, lycéens, étudiants, demandeurs d'Emploi et groupe de plus de 10 personnes. **2,60€** pour les groupes jeunes (scolaires, centres de loisirs).

Les horaires du cinéma peuvent être soumis à des modifications.

CINÉMA PLEIN AIR

Vendredi 29 JUILLET
L'horaire et le lieu vous seront communiqués ultérieurement

GABOR ET LES CHAPEAUX ROUILLÉS

SPECTACLE MUSICAL

Inspiré des plus grands tel que Tim Burton, Charlie Chaplin ou Le cirque du soleil, Gabor et les chapeaux rouillés est un spectacle féérique qui mêle chanson, musique, théâtre, poésie et fantastique.
Laissez-vous transporter dans l'univers magique un peu décalé pour un show au travers de mélodies profondes et entraînantes, des rythmes variés et des textes ciselés sur des thèmes universellement humains.
«Gabor et les chapeaux rouillés» est un spectacle complet, une invitation au rêve et au voyage.
Dans une ambiance de vapeur, de cuivre et de métal, venez découvrir l'imaginaire de ce personnage drôle et touchant à la fois.

Entre âme et conscience, entrez au cœur d'un univers fantastique.

Production : par les 4 productions (59 - Aulnoye-Aymeries)

Création et mise en scène : Stéphane Van De Rosieren

Avec : Thierry HANNA, Elise HANNA, David DELAPORTE, François GARNIER, Jennifer SEBBE.

Dimanche 30 janvier 2022

à 16H - **DURÉE :** 1H20 - **TARIF A :** 9€/7€

THÉÂTRE DES 3 CHÊNES

LE MÉDECIN MALGRÉ LUI

THÉÂTRE

Une comédie classique à la mécanique bien huilée, revisitée dans le respect de l'œuvre originale de Molière !
Sganarelle est un simple réparateur de vélos, un brocanteur, un vendeur de fagots... mais la roue semble tourner pour lui et le voilà propulsé médecin, bien malgré lui. Alors qu'on lui confie le cas d'une fille devenue muette, ce mécanicien touche à tout, habitué des tours de passe-passe, use de son savoir pour faire illusion auprès de ses patients.
Il ne soigne pas les hommes, il les répare grâce à des remèdes farfelus. Mais attention car sa femme, avide de vengeance, compte bien lui mettre des bâtons dans les roues (ou sur la tête) pour tout faire dérailler.

Une bonne mesure entre l'œuvre originale et la version de la compagnie qui aurait sans nul doute plu à Molière !

Vendredi 4 février 2022

à 20H - **DURÉE :** 1H10 - **TARIF A :** 9€/7€

THÉÂTRE DES 3 CHÊNES

DÈS 11 ANS

Compagnie Souffleurs d'Art (59 - Anzin)

Mise en scène : Corinne Agthe

Avec : Rémi TANDONNET, Mathilde AGTHE, Patrick AGTHE, Valérie MACKOWIAK, Cédric SCHELCHER, Mélanie BOTTIAU (en alternance), Thomas LIARD (en alternance), Christophe BISIAUX, Jean-Paul DUPONT,

DES ANNÉES FOLLES AUX ANNÉES ROCK

MUSIQUE - DANSE

Découvrez ou redécouvrez quatre décennies de chansons au travers du swing des années 20, du tango des années 30, de la java des années 40 et jusqu'au rock des années 50.
De Mistinguett à Elvis, 8 couples de danseurs accompagnés de chanteurs, musiciens et comédiens vous présenteront leur show sur des musiques « live ».
Laissez-vous emporter par ces chansons et ces danses éternelles.

Compagnie Pliez Bagage (93 - Noisy-le-Sec)

Dimanche 27 février 2022
à 16H - **DURÉE :** 1H30 - **TARIF B :** 15€/12€
THÉÂTRE DES 3 CHÊNES

ET ELLES VÉCURENT HEUREUSES

COMÉDIE

COUP de CŒUR

Angélique s'apprête à dire oui... Ou non !
Jeanne est enceinte... Ou pas !
Delphine divorce... Mais garde le chien !
Et si le bonheur se trouvait là où on ne le cherche pas...

Dans la salle d'attente d'un cabinet médical, trois femmes, que tout oppose, vont se rencontrer à un moment charnière de leur vie. Toutes les trois ont un point commun : La recherche du bonheur ! Le vrai ! Mais... Comment se construire quand toute sa vie on a cru a des modèles et des figures imposées ? Comment apprendre à dire non et surtout « non j'ai pas envie ? »
Une comédie joyeuse sur les femmes, le bonheur, l'amour, l'amitié... mais surtout pas sur les contes de fées !

Mardi 8 mars 2022
à 20H - **DURÉE :** 1H15 - **TARIF A :** 9€/7€
THÉÂTRE DES 3 CHÊNES

8 le 8 mars c'est toute l'année

Par la production Cœur de Scène (93 - Arcueil) - Thomas Martin

Une pièce de Manu De Arriba, Anne De Kinkelin et Vanessa Fery

Mise en scène : Arnaud Maillard

Musique : Anaïs

Avec (par alternance) :
Alexandra Furon, Taos Sonzogni, Marie-Cécile Sautreau, Joséphine Rioli, Vanessa Fery et Maud Givert

CONTE SENSORIEL POUR LES OREILLES ET LES ORTEILS

CONTE - CHANSON **DE 3 MOIS À 3 ANS**

Tiens donc, mais pourquoi Valentine a-t-elle de grands pieds ? Ses orteils ont bien une idée mais ils parlent tous en même temps et n'arrêtent pas de se chamailler ! Valentine part à la recherche d'une réponse, orteils au vent, malice aux pieds. Elle vous emmène à l'aventure dans sa plus belle auto, son drôle de bateau, son jardin anglais pour une histoire sensorielle qui parle aux plus petits… avec la complicité des plus grands !
Des chansonnettes et des comptines interprétées en français et en anglais qui raviront à coup sûr petits et grands !

Compagnie Arrête de grandir ! (59 - Lille)

Avec : Valérie Descamps

Dimanche 20 mars 2022

à 10H et à 11H15 - **DURÉE :** 25 min - **TARIF UNIQUE :** 5€

THÉÂTRE DES 3 CHÊNES

PLACES LIMITÉES - RÉSERVATION CONSEILLÉE

L'ORDRE DES MOUCHES

THÉÂTRE - BALLET

EN RÉSIDENCE AU THÉÂTRE DES 3 CHÊNES

Don Dario Silvana et Dante Leone, deux chefs issu du monde des truands, se disputent le contrôle de la ville dans un climat de guerre civile. Dante organise secrètement ses fiançailles avec la fille de son ennemi, pour le forcer à déclarer forfait. Le capitaine Constantine, quant à lui, élabore un incroyable coup de filet pour arrêter tous ces criminels, grâce à son agent infiltré depuis des mois : Rossard, alias « La Mouche ». Mais à l'insu de tous, dans l'ombre, quelqu'un prépare son avènement…

Dans une mise en scène immersive et déambulatoire, le spectateur est invité dans un univers riche et spectaculaire le temps d'une grande fête partagée avec les artistes. Une interrogation malicieuse sur la position de chacun face à l'information et la désinformation. Une pièce ou s'associe théâtre, cirque, danse et musique pour notre plus grand bonheur !

Par les Compagnies Art et Cendres et La Canaille (59 - Lille)

Samedi 2 avril 2022

à 20H - **DURÉE :** 2H - **TARIF A :** 9€/7€

THÉÂTRE DES 3 CHÊNES

TOUT PUBLIC - DÈS 7 ANS

Un texte de : Jean HUSSON

Mise en scène : Antoine LEVEAU et Tiphaine COURAU

Création lumière : Vincent ROUZIER

Création musicale : YoannLAUNAY

Création vidéo : Thibault GERMAIN SEYT

Régie plateau : Paul ROUZIER

Avec :

Ronan BACIKOVA, Tiphaine COURAU, Maël GALLAND, Antoine GÉRARD, Yoann LAUNAY, Guillemette LEFÈVRE, Paul LUNEAU, Kate PERRAULT, Anthony PONZIO, David SIDIBÉ, Rebecca.

SOLEO

MUSIQUE - PERCUSSIONS CORPORELLES/MUSICALES

COUP de CŒUR

Plongés dans le monde du travail, trois individus cherchent à concilier rêve et réalité, à changer le regard qu'ils portent sur la vie. Ils s'activent, se rencontrent, se percutent et confrontent leurs univers en musique. Percussions corporelles, vibraphone, voix, claviers et guitares au service du délire, de la poésie, de l'humour et de l'amour ! Ce spectacle est une rencontre musicale chorégraphiée et théâtralisée entre la musique, le mouvement, le rire et l'émerveillement. Il réunit trois artistes, à la fois musiciens poly-instrumentistes et compositeurs.
Une découverte aussi créative que moderne ! Une réelle invitation au voyage !

Par Les Entêtés Production (38 - Grenoble)

Création originale du collectif Braslavie

Avec en alternance :
Sophie Boucher, Jean Adam, Mélanie Martel **aux percussions corporelles, basse, guitare, voix**
Julien Vasnier, Mathieu Cervera, Rémi Leclerc **aux percussions corporelles, kalimba, voix**
Sébastien Le Guenanff, Lucie Delmas, François Daniel **aux percussions corporelles, piano, vibraphone, voix**

Samedi 7 mai 2022
à 20H - **DURÉE :** 55 min - **TARIF A :** 9€/7€
THÉÂTRE DES 3 CHÊNES
PUBLIC FAMILIAL

SONGE D'UNE NUIT D'ÉTÉ

OPÉRA

Vendredi 20 mai 2022
à 20H - **DURÉE :** 2H
TARIF : GRATUIT
THÉÂTRE DES 3 CHÊNES
Sur inscription

D'étranges créatures rôdent la nuit, dans les bois près d'Athènes, et différents mondes y vivent sans se croiser. Les Amants ne savent pas que les Rustiques existent. Ni les Rustiques ni les Amants ne savent qu'ils sont entourés des fées. Et seul l'ingénieux Puck peut voyager d'un monde à l'autre. Illogique, direz-vous ? Bien sûr, puisqu'il s'agit d'un songe ! Mais qu'on se rassure : tout l'art de Shakespeare, magistralement adapté par Benjamin Britten, est de transformer cette confusion en une féérique comédie des amours.

Retransmission en direct de l'Opéra de Lille.

FÊT'ART 2022

THÉÂTRE

«Fêt'Art 2022», c'est le rendez-vous phare du théâtre amateur sur le territoire du Quercitain ! soixante-dix comédiens amateurs âgés de 8 à 87 ans vous proposeront un marathon théâtral de quatre jours, sur la scène du Théâtre des 3 Chênes. Un temps fort pour la Compagnie Chamane, une agitation culturelle, une vibration artistique au cœur de l'Avesnois qui marque la finalité d'un long parcours de sensibilisation, de transmission et de découverte de la pratique du théâtre.

Compagnie Chamane (59 - Le Quesnoy)

Mercredi 18
vendredi 27
samedi 28
mai 2022
à 20H

Mardi
24 mai
à 14H.

TARIF : GRATUIT
Tout public
THÉÂTRE DES 3 CHÊNES

Le programme détaillé vous sera communiqué ultérieurement.

PRINTEMPS 2022

Le Quesnoy
BIBLIOTHÈQUE
Municipale

JEU DE LA DICTÉE

Samedi 19 mars 2022 à 14H

Dans le cadre de la semaine de la Langue Française et de la Francophonie, la Bibliothèque organise dans les salons de l'Hôtel de ville le « jeu » de la dictée, pour les férus d'orthographe et de lettres.

GRATUIT sur inscription salon d'honneur de l'Hôtel de Ville.

SOIRÉE PYJAMA

Bien sûr les pyjamas sont de rigueur dans l'ambiance douillette et confortable du Théâtre des 3 Chênes. Nous avons hâte de vous y retrouver !

HISTOIRES POUR LES MÔMES

L'auteur-compositeur-interprète-plasticien Philippe Lebrun vous présentera ses histoires pour les mômes, un livre drôle et émouvant pour les enfants de 4 à 12 ans. Le tout accompagné de sa guitare !

JOUONS ENSEMBLE

La Bibliothèque Municipale vous attends pour une après-midi de détente et d'amusement autour de jeux de société, le tout animé par Mathieu Donnez, gérant de la boutique le Farfadet joueur à Valenciennes. L'occasion de se retrouver en famille ou entre ami(e)s et de découvrir de nouveaux jeux pour compléter sa ludothèque !

À LA DÉCOUVERTE DES PETITES BÊTES

Pour les enfants de 4 à 6 ans.

Découvrez l'album pour enfants « Sisyphe » d'Elisabeth LudesFraulob et Mona Leu-Leu et partez à la découverte des bousiers, ces fascinants insectes.
Un atelier animé en extérieur par les éditions Lucca.

Les jours et heures de ces ateliers vous seront communiqués ultérieurement.
Pour tout renseignement, contacter Mathieu ou Sophie au 03 27 51 57 40 ou bm.lequesnoy@yahoo.fr

HARMONIE MUNICIPALE

CONCERT DE PRINTEMPS

Dimanche 13 mars à 17H
GRATUIT - THÉÂTRE DES 3 CHÊNES

OPÉRA SANS VOIX

OPÉRA

Le Rotary Club du Quesnoy accueille cette année l'orchestre symphonique Allegro Passonata rattaché au Conservatoire de Valenciennes.
Ce concert est organisé dans le cadre des 60 ans du Rotary Club Le Quesnoy - Solesmes.

ORGANISÉ PAR
LE ROTARY CLUB
LE QUESNOY - SOLESMES

Dimanche 27 mars 2022
à 16H - **DURÉE :** 1H30
THÉÂTRE DES 3 CHÊNES

BILLETERIE - CONTACT ET INFORMATION : rotarylaquesnoysolesmes@gmail.com
MONIQUE LECOMTE : 06.72.18.54.74

PLAN DU QUESNOY

Vers **VALENCIENNES**
SAINT-SAULVE - LILLE

Vers **BAVAY**
MAUBEUGE

D 934

Vers **CAMBRAI**

Av. de la Libération

Rue de la Nelle Zéland

R. du Maréchal Joffre

Rue BAILLON

Rue St François

LE QUESNOY
centre-ville

Vers
SOLESMES

THEATRE DES 5 CHÊNES

Service Culturel - Mairie

PLAN DU THÉÂTRE DES 3 CHÊNES

PENSEZ À RÉSERVER EN LIGNE !

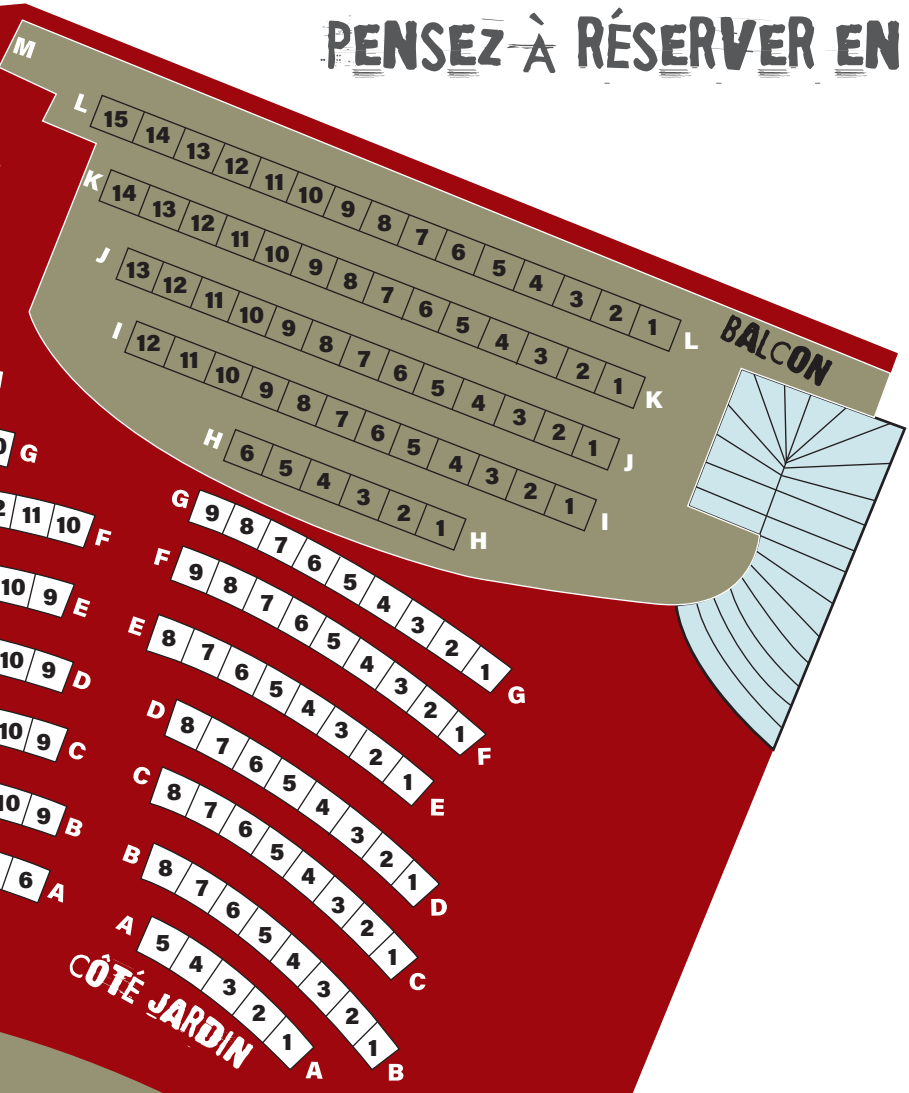

2022

JANVIER

1	S	JOUR DE L'AN
2	D	
3	L	
4	M	
5	M	HEURE DES P'TITS LOUPIOTS P.12
6	J	
7	V	
8	S	
9	D	
10	L	
11	M	
12	M	
13	J	
14	V	
15	S	
16	D	
17	L	
18	M	
19	M	
20	J	
21	V	
22	S	
23	D	
24	L	
25	M	
26	M	
27	J	
28	V	
29	S	
30	D	GABOR ET LES CHAPEAUX ROUILLÉS P.4
31	L	

FÉVRIER

1	M	
2	M	HEURE DES P'TITS LOUPIOTS P.12
3	J	
4	V	LE MÉDECIN MALGRÉ LUI P.5
5	S	
6	D	
7	L	
8	M	
9	M	
10	J	
11	V	
12	S	
13	D	
14	L	
15	M	
16	M	
17	J	
18	V	
19	S	
20	D	
21	L	
22	M	
23	M	
24	J	
25	V	
26	S	
27	D	DES ANNÉES FOLLES AUX ANNÉES ROCK P.6
28	L	

MARS

1	M	
2	M	HEURE DES P'TITS LOUPIOTS P.12
3	J	
4	V	
5	S	
6	D	
7	L	
8	M	ET ELLES VÉCURENT HEUREUSES P.7
9	M	
10	J	
11	V	
12	S	
13	D	CONCERT DE PRINTEMPS P.13
14	L	
15	M	
16	M	
17	J	
18	V	
19	S	LE JEU DE LA DICTÉE P.12
20	D	CONTE SENSORIEL POUR LES OREILLES ET LES ORTEILS P.8
21	L	
22	M	
23	M	
24	J	
25	V	
26	S	
27	D	
28	L	
29	M	
30	M	
31	J	

ZONE A — ZONE B — ZONE C

2022

AVRIL

1	V	
2	S	L'ORDRE DES MOUCHES P.9
3	D	
4	L	
5	M	
6	M	HEURE DES P'TITS LOUPIOTS P.12
7	J	
8	V	
9	S	
10	D	
11	L	
12	M	
13	M	
14	J	
15	V	
16	S	
17	D	
18	L	LUNDI DE PÂQUES
19	M	
20	M	
21	J	
22	V	
23	S	
24	D	
25	L	
26	M	
27	M	
28	J	
29	V	
30	S	

MAI

1	D	FÊTE DU TRAVAIL
2	L	
3	M	
4	M	HEURE DES P'TITS LOUPIOTS P.12
5	J	
6	V	
7	S	SOLEO P.10
8	D	VICTOIRE 1945
9	L	
10	M	
11	M	
12	J	
13	V	
14	S	
15	D	
16	L	
17	M	
18	M	FÊT'ART P.11
19	J	
20	V	SONGE D'UNE NUIT D'ÉTÉ P.11
21	S	
22	D	
23	L	
24	M	FÊT'ART P.11
25	M	
26	J	ASCENSION
27	V	FÊT'ART P.11
28	S	FÊT'ART P.11
29	D	
30	L	
31	M	

JUIN

1	M	HEURE DES P'TITS LOUPIOTS P.12
2	J	
3	V	
4	S	
5	D	
6	L	L.PENTECÔTE
7	M	
8	M	
9	J	
10	V	
11	S	
12	D	
13	L	
14	M	
15	M	
16	J	
17	V	
18	S	
19	D	
20	L	
21	M	
22	M	
23	J	
24	V	
25	S	
26	D	
27	L	
28	M	
29	M	
30	J	

ZONE A — ZONE B — ZONE C

Service Culturel
Hôtel de Ville - Rue Maréchal Joffre
Tél. : 03 27 47 55 53
service.culturel@lequesnoy.fr
Ville de Le Quesnoy

Réservation en ligne
Les billets gratuits (enfants moins de 6 ans) ne sont pas disponibles sur le WEB.

HORAIRES DU SERVICE CULTUREL

Lundi : fermé

Mardi, jeudi, vendredi
9H - 12H30 et 13H30 - 16H

Mercredi de 9H - 12H

LA BILLETTERIE
(disponible aussi sur le web)

Mardi
13H30 - 16H
Mercredi
9H - 12H30
Vendredi
9H - 12H30

Programmation
Ville du Quesnoy, Commission Culture Municipale

Propositions de Programmation
Commission culture élargie

Financement
Ville du Quesnoy, Département du Nord, Communauté de Communes du Pays de Mormal

Avec le concours
du Ministère de la Culture (Direction Régionale des Affaires Culturelles), du Conseil départemental du Nord, de la Région Hauts-de-France, de la Communauté de Communes du Pays de Mormal, de l'association Printemps Culturel, de Cinéligue Hauts-de-France, de la Bibliothèque Municipale, des Associations Quercitaines et des Services Techniques Municipaux

L'équipe
Renseignements et Réservations
Mme Laurence BLEUSE
Régie Lumière : M. Philippe HUMBERT et M. Aymeric FREHAUT
Régie Son : M. Patrick DUREUX
Coordination maquette
Ville du Quesnoy (Service Culture/Tourisme/Événementiel/Communication)
Conception graphique : M. Jérôme KIELBASIEWICZ (Communication)

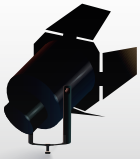

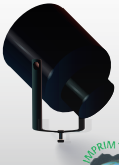

THÉÂTRE DES 3 CHÊNES
Rue Baillon - 59530 - Le Quesnoy