Le Quesnoy culture 2021

Cinéma - Théâtre - Conférence - Exposition - Marché - Animation

Venez prendre l'air !

Les artistes jouent dans les remparts.

LE QUESNOY
VILLE FORTE

Juin - Juillet - Août

CINÉMA

MERCREDI 9 JUIN

17H 1H42

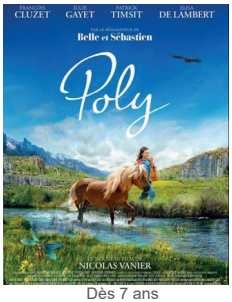

Dès 7 ans

MERCREDI 16 JUIN

17H 1H58 **20H** 1H28

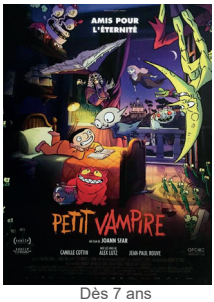

Dès 7 ans

Tarif normal : 4€80 - Tarifs réduits : 3€80 et 2€60
Pas de réservation / Placement libre

21H30 Cinéma plein-air 1H57

VENDREDI 6 AOÛT

Gratuit

Tout public
replis au Théâtre des 3 Chênes en cas de pluie

Place du jeu de balles
à proximité du kiosque

MUSIQUE

SAMEDI 19 JUIN 2021

GRATUIT

FÊTE DE LA MUSIQUE

Le programme complet vous sera communiqué ultérieurement

VENDREDI 9 JUILLET - 20H

Etang du Pont rouge
GRATUIT - Tout public

«LE PIANO FLOTTANT - CANAL WOUTERS»

Par Piano du lac

Un piano qui flotte au milieu du plan d'eau, les remparts en toile de fond, c'est la promesse de la Cie du piano du lac avec ce concept original. Un répertoire, composé de musique traditionnelle et de chansons françaises, qui ne viendra troubler la tranquillité, ni l'espace des lieux.
Ce concert fluvial sera présenté en amont de festivals itinérants organisés dans les départements du Nord, de l'Aisne et de la Belgique.

En cas de petite pluie le concert est maintenu grâce au piano imperméable.
À vos parapluies !
Respect des règles de distanciation physique sur la digue.
Placement libre dans le cadre du respect des règles sanitaires.
Pensez à amener votre « kit confort » (coussin, plaid...)

ANIMATION

SAMEDI 31 JUILLET DÈS 18H **BROCANTE** Centre ville

DIMANCHE 1ER AOÛT **FÊTE À PIERROT : mini cortège**

Organisé par le COMITE BIMBERLOT et la Ville du Quesnoy

Concert du pied du Beffroi et spectacle dans les remparts suivi du Feu d'artifice

SPECTACLE

DIMANCHE 6 JUIN - 10H- 11H- 14H- 15H- 16H

Dans les remparts — 40 min — **GRATUIT**

«ITINÉRAIRE D'UNE FAMILLE DE CIRQUE»

Mesdames et Messieurs !
Au Programme ! Déambulation Musicale et Circassienne ! Echasses, Jongleries, Musique, Contes seront au rendez-vous !
Au cœur d'un tourbillon de couleurs se cache une famille circassienne pleine de poésie, de douceur et d'humour. Fabulus Fab, le Monsieur Loyal, le beau Perelin, Kormak le magnifique, Olive, Miss Lili et l'oncle Grantian animeront les remparts.

Par : Cie « Bohemian Karavan»

INSCRIPTION OBLIGATOIRE - 03.27.47.55.53

SPECTACLE

DIMANCHE 4 JUILLET - 16H

1H — **GRATUIT**

«60 MINUTES CHRONO»

Ils sont deux. Ils sont forts. Ils sont beaux. Et en plus, ils sont sportifs.
Ils vont relever un défi complètement fou : interpréter les plus grands classiques du théâtre en soixante minutes chrono. Et pas une de plus !
Dans une mise en scène totalement déjantée et surtout imprévisible Molière, Shakespeare, Corneille, Rostand ou encore Feydeau se croiseront, entre sueur, rires, muscles et courbatures.
Alors préparez votre tenue de sport et échauffez-vous car vous ne serez pas épargné par cette séance de sport bien particulière.

Par : Cie «CHAMANE»

Avec Cédric Henninot et Etienne Malard

INSCRIPTION OBLIGATOIRE - 03.27.47.55.53

SPECTACLE

VENDREDI 23 JUILLET - 21H30

Sur la digue
de la base de loisirs

«COMME UN ECHO»

GRATUIT

Drôle de monde ! Il y a ceux qui jettent leurs déchets dans la nature et il y a ceux qui les ramassent… La Cie 2L, en résidence sur le territoire de Le Quesnoy, est allée à la rencontre de l'association L'Eco Quercitain dont les membres bénévoles s'emploient à nettoyer la nature, les jardins, les remparts. Envie de faire le portrait, d'entendre la voix, de ceux qui rendent le monde plus beau… Une promenade en musique et en images. Comme un écho.

Par : Cie «2L»
Conception, mise en scène, interprétation :
Anne Lepla, Guick Yansen, Damien Olivier
Régie son : Simon Masson
Régie vidéo : William Schmidt

CONFÉRENCE

SAMEDI 12 JUIN - 14H30

Hôtel de Ville
Salon d'Honneur

«LE RETOUR DU CALICE»

Retrouvé sur le marché de l'art par l'œil expert de Gaël FAVIER, Conservateur des musées du diocèse de Carcassonne-Narbonne, ce calice, offert par Sa Majesté Napoléon III, à l'église du Quesnoy au XIXème siècle, retrouvera sa destination originelle ce 12 juin 2021. C'est un véritable événement pour la Ville du Quesnoy. Ainsi, à cette occasion, Gaël FAVIER aura le privilège de vous présenter cet objet du patrimoine national à travers la mise en valeur de Placide POUSSIELGUE-RUSAND (1824-1889), orfèvre parisien qui est l'auteur de ce calice et de l'architecte Victor GAY qui en réalise le dessin.

sur réservation uniquement - 03.27.47.55.53 - places limitées

À NOTER

MARCHÉS DES PRODUCTEURS LOCAUX

9H - 13H

DIMANCHES 13 et 27 JUIN
DIMANCHES 11 et 25 JUILLET
DIMANCHES 8 et 22 AOÛT

Au pied du Beffroi

«CONCERT DE CARILLON»

10H

Par Charles Dairay

DIMANCHE 13 JUIN

DIMANCHE 11 JUILLET

Au Beffroi